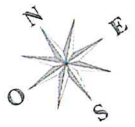

PIERRE ETOILE

TRIANGLE D'OR

ATELIER B.L.M. ARCHITECTURES

LE PLESSIS TREVISE
Av ARDOUIN - Av du GENERAL DE GAULLE

2 ème Etage		
2P	Lot n°	A201

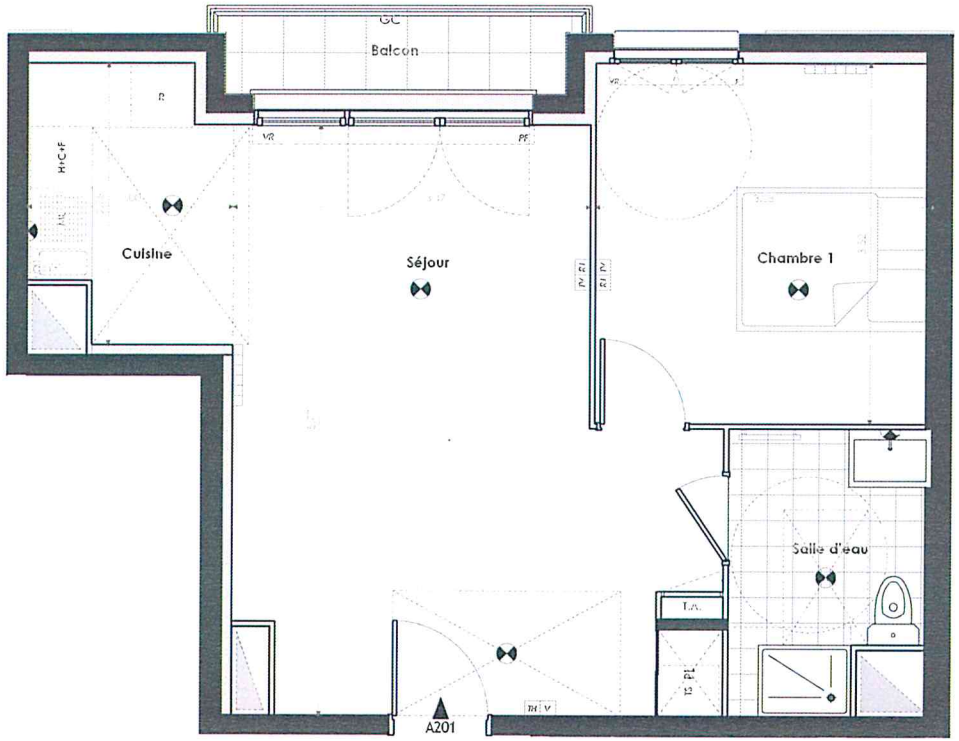

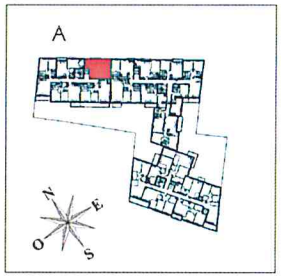

PIECES	Surface Habitable
Séjour	23.07 m²
Cuisine	4.87 m²
Chambre 1	11.33 m²
Salle d'eau	4.86 m²
TOTAL HABITABLE	44.13 m²
Balcon	2.74 m²
TOTAL ANNEXES	2.74 m²
TOTAL PRIVATIF	46.87 m²

SYMBOLE	DESIGNATION		
TA	Tableau électrique		
V	Combiné vidéophone		
TH	Thermostat		
	Plafonnier		
	Applique		
APPLIQUE	Applique extérieure		
IV	Prise IV		
RJ	Prise RJ15		
PL	Prise de courant étanche		
	Four-plaque ou taille		
	Radiateur		Convecteur
	Sèche-serviette		Poutre
	Robinet de puisage		Bordage
GC	Garde-corps	PL	Placard
R	Réfrigérateur	PF	Porte-fenêtre
LV	Lave-vaisselle	F	Fenêtre
LL	Lave-linge	VR	Volet roulant
ML	Machine à laver	TS	Insélectif
H+C+F	Hotte + Cuisson + Four		

22 FEVRIER 2018

Echelle 0 0,5 1 2 3

NOTA 1 : le présent document exprime la figure et les dispositions générales de l'appartement. Des variations peuvent intervenir en fonction des nécessités administratives et techniques de la réalisation tant en ce qui concerne les dimensions libres que l'équipement (retombées de poutres soffites, faux-plafonds). Les côtes indiquées sont approximatives, les canalisations et interrupteurs ne sont pas représentés. S'ils figurent sur le plan, le nombre et les dimensions des corps de chauffe sont indicatifs et seront soumis à la conformité de l'étude thermique. Les quadrillages dessinés ne sont pas des calepinages, les surfaces habitables sont conformes au décret du 23 mars 1997 (art.4.1).

NOTA 2 : Toute modification est soumise à l'accord préalable de la société. Aucune modification affectant l'installation électrique ou le cloisonnement ne pourra être prise en compte après le démarrage des travaux. les équipements électriques et de plomberie ne peuvent être déplacés. seuls les ajouts d'équipement peuvent être pris en compte jusqu'au démarrage des travaux.

NOTA 3 : Les hauteurs de seuils des portes-fenêtres sont comprises entre 10 et 50 cm.